

L'info TIQUES



En cas de piqûre, quel diagnos'tique ?

- Toutes les tiques ne sont pas porteuses de maladies.

- Certaines maladies dont la maladie de Lyme peuvent être transmises par la tique à l'homme ou à l'animal au moment d'une piqûre.

- La maladie de Lyme n'est pas contagieuse, elle ne se transmet pas par contact avec un animal porteur de la tique (oiseaux, chiens, chat) ni d'une personne à une autre.



Selon la zone géographique étudiée, de **5% à plus de 20%** des tiques sont infectées par la bactérie responsable de la maladie de Lyme.

EN CAS DE PIQÛRE, SURVEILLEZ LA ZONE PIQÛÉE PENDANT UN MOIS.



Dans les jours ou semaines qui suivent la piqûre d'une tique

Une plaque rouge, appelée «érythème migrant», peut apparaître autour de la zone de piqûre et s'étendre progressivement.

A ce stade, une consultation de votre médecin traitant s'impose.

L'érythème migrant est caractéristique de la maladie de Lyme. Si son diagnostic est confirmé, aucun examen complémentaire n'est utile à ce stade, un traitement antibiotique de 2 à 3 semaines vous sera prescrit.

Quelques semaines ou mois plus tard

En l'absence de traitement, peuvent survenir :

- des atteintes du système nerveux (nerfs, paralysie faciale, méningite, etc.) et des articulations (arthrite du genou surtout),
- plus rarement des atteintes de la peau, du cœur (troubles du rythme) et/ou de l'œil.

Ces atteintes justifient une consultation spécialisée du service d'inféctiologie d'un hôpital pour confirmer le diagnostic de maladie de Lyme et prescrire un traitement antibiotique adapté.

Après plusieurs mois ou années

Toujours en l'absence de traitement, des atteintes chroniques du système nerveux, des articulations ou de la peau peuvent s'installer.

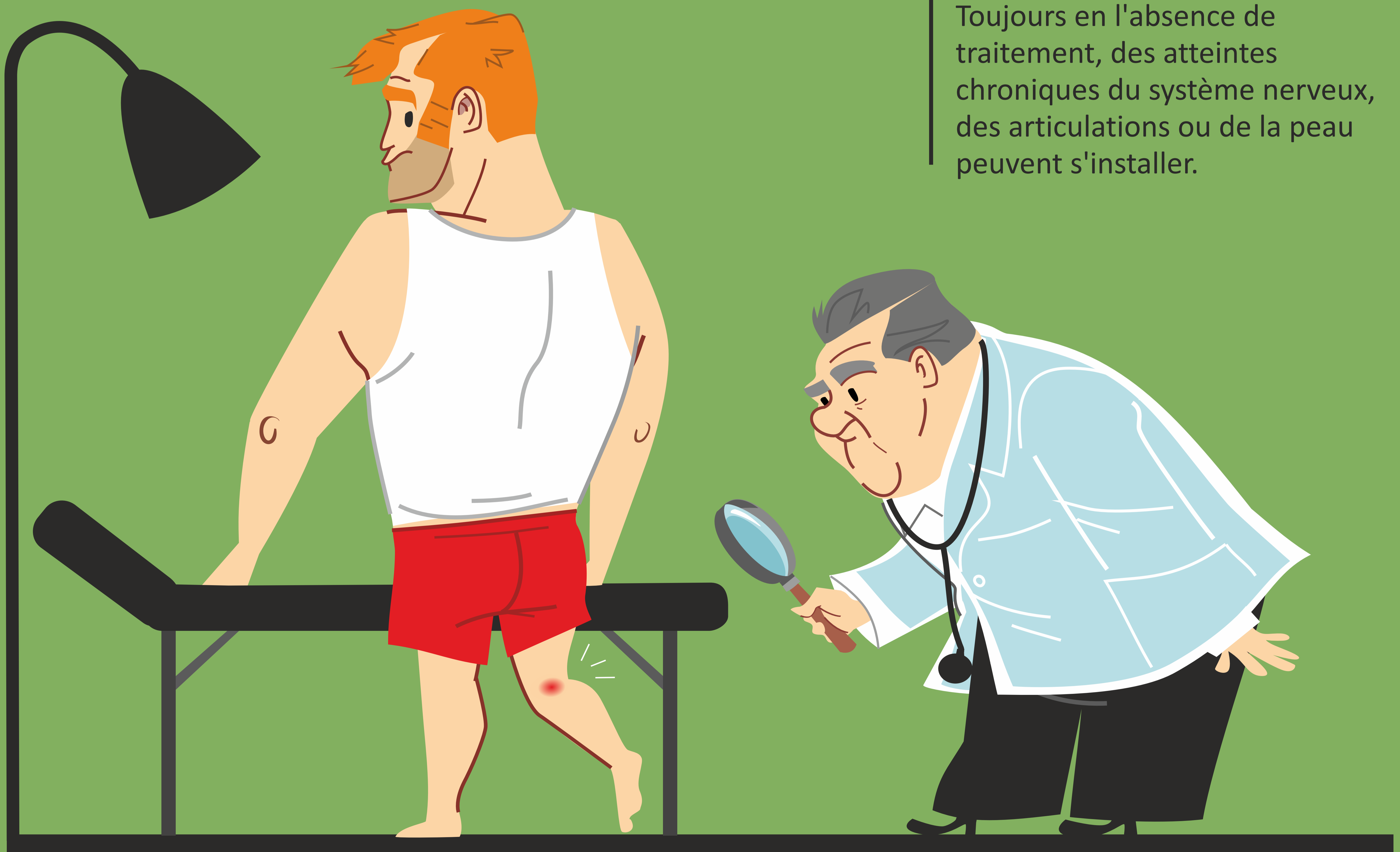

N'hésitez pas à vous connecter sur :

<http://inpes.santepubliquefrance.fr>

<https://www.auvergne-rhone-alpes.ars.sante.fr/>

