

L'info TIQUES

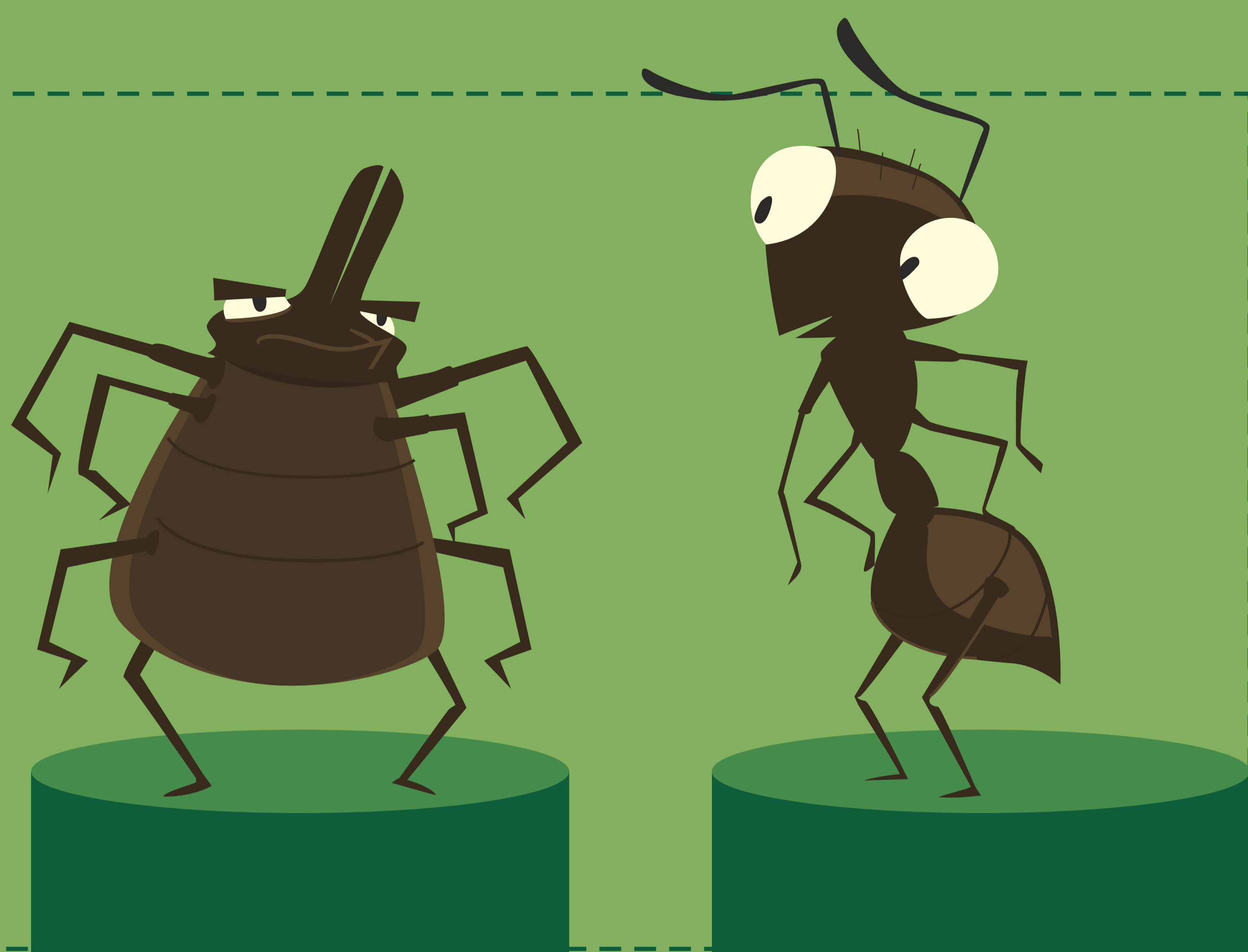

Les caractéris'tiques

QUELLE EST CETTE BESTIOLE ?



UN GROS ACARIEN :

- . 8 pattes
- . Divisé en deux parties : la tête et une grosse partie postérieure

La tique n'appartient pas à la famille des insectes, comme la fourmi, qui n'ont que 6 pattes et un corps divisé en trois parties.

COMMENT SE DÉVELOPPE-T-ELLE ?

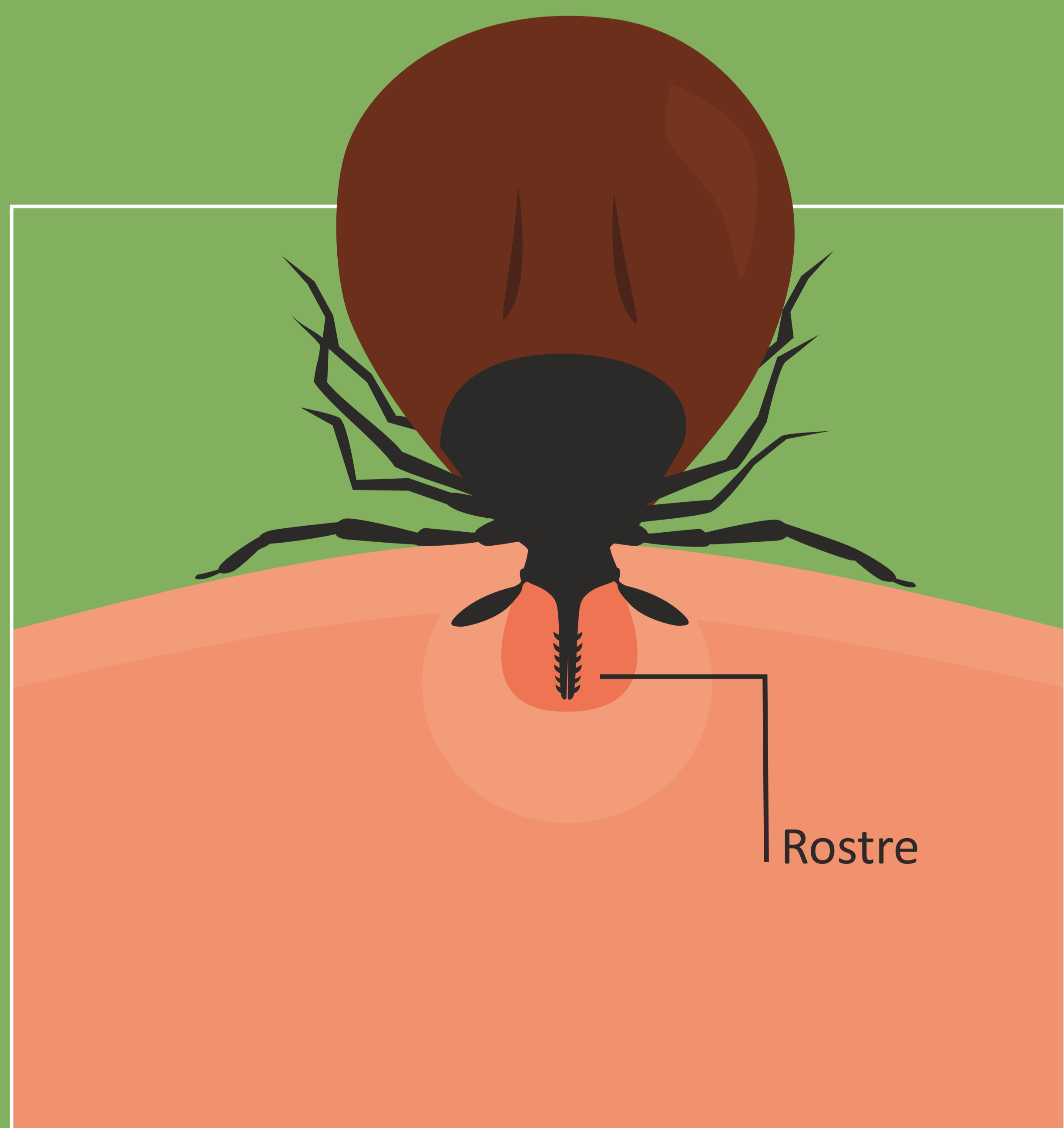

COMMENT PIQUE-T-ELLE ?

La tique ouvre la peau avec deux petits «couteaux» et introduit son rostre. Celui-ci est muni de petites dents qui fixent solidement la tique. La piqûre de tique est sans douleur. La tique prend ensuite son unique repas de sang qui peut durer entre 3 et 5 jours.

« Soyez prudent : la tique peut être porteuse de nombreux microbes à l'origine de maladies chez l'homme et l'animal. »